



## Sýslumaðurinn á Vesturlandi

### Umsagnaraðilar

Skv. 4. mgr. 10.gr. laga nr. 85/2007  
og 1. mgr. 26. gr. rgl. 1277/2016

Akranesi, 13. júní 2017.

### Golfskáli - Grímsholt/Garðavöllur 1, 300 Akranes

Guðmundur G. Sigvaldason kt.110871-4739 hefur f.h. Golfklúbbsins Leynis kt.580169-6869 óskað eftir rekstrarleyfi fyrir rekstri veitingastaðar í flokki II, veitingastofa og greiðasala, sem rekinn er sem Golfskáli Golfklúbburinn Leynir, Grímsholt/Garðavöllur 1, 300 Akranesi. Umsækjandi er með leyfi LG-REK-005317 fyrir rekstrinum sem gildi til 10. júní s.l.

Hér með er óskað umsagna neðangreindra aðila skv. fyrirmælum 10. gr. laga nr. 85/2007. Umsagna er óskað eigi síðar en **31. júlí n.k.** sbr. 2. mgr. 26. gr. rgl. 1277/2016 en þar segir; „Umsagnir framangreindra aðila eru bindandi og skulu að jafnaði veittar **eigi síðar en 45 dögum** frá móttöku erindis leyfisveitanda þar að lútandi. Berist umsagnir ekki innan þess frests sem leyfisveitandi tilgreinir er leyfisveitanda heimilt að gefa út leyfi“.

Umsóknin fylgir hér með ásamt teikningum

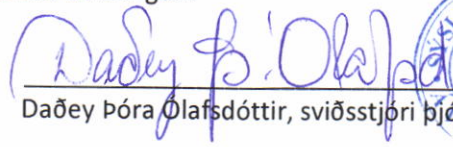
  
Daðey Þóra Ólafsdóttir, sviðsstjóri þjónustusviðs

Akraneskaupstaður  
[Akranes@akranes.is](mailto:Akranes@akranes.is)

Skipulags- og byggingafulltrúi Akraneskaupstaðar  
[Akranes@akranes.is](mailto:Akranes@akranes.is);

Slökkvilið Akraness og hvalfjarðarsveitar  
[thrainn.olafsson@akranes.is](mailto:thrainn.olafsson@akranes.is)

Lögreglustjórinn á Vesturlandi  
[Vesturland@logreglan.is](mailto:Vesturland@logreglan.is)

Heilbrigðiseftirlit Vesturlands  
[Heilbrigðiseftirlit@vesturland.is](mailto:Heilbrigðiseftirlit@vesturland.is)

Vinnueftirlit ríkisins  
[gsol@ver.is](mailto:gsol@ver.is)



Berist til sýslumannsins í/á

Vesturlandi

Berist sýslumanni í umdæmi þar sem starfsemi er fyrirhuguð

<b>Umsækjandi:</b>			
Nafn einstaklings eða lögaðila:	GOLFKLUBBURINN LEYNIR	Kennitala:	580769-6869
Heimilisfang:	GRIMS Holt / GARÐAVÖUR	Netfang:	leynir@leynir.is
Virðisaukaskattsnúmer (VSK nr.):	62496	Póstnúmer og staður:	300 AKRANES
		Sími / Símar:	431-2711
<b>Forsvarsmáður (sem ber ábyrgð á rekstrinum):</b>			
Nafn:	GUÐMUNDUR SIGVALDASON	Kennitala:	110871-4739
Heimilisfang:	GRIMS Holt / GARÐAVÖUR 6	Netfang:	gs@leynir.is
		Póstnúmer og staður:	300 AKRANES
		Sími / Símar:	
<b>Heiti veitingastaðar, starfsstöð o.fl.:</b>			
Heiti veitingastaðar:	GOLFSKALI	Netfang:	leynir@leynir.is
Heimilisfang (starfsstöð):	GRIMS Holt / GARÐAVÖUR	Póstnúmer og staður:	300 AKRANES
		Sími / Símar:	431-2711
Fasteignanúmer:	210-0001	Áætlaður fjöldi starfsmanna (aðrir en eigendur):	4-6
Er sótt um leyfi til útiveitinga?	Nei	Fjöldi gesta:	90
Afgreiðslutími áfengis (ef við á):	Virka daga frá kl: 7	til kl: 23	Aðfararnætur frídaga frá kl: 7 til kl: 23
Afgreiðslutími útiveitinga (ef við á):	Virka daga frá kl:	til kl:	Aðfararnætur frídaga frá kl: til kl:
<b>Flokkun veitingastaða:</b>			
<input checked="" type="checkbox"/> Flokkur II	Umfangslitlir áfengisveitingastaðir þar sem starfsemi er ekki til þess fallin að valda ónæði í nágrenninu, svo sem með háværrri tónlist, og staðir sem kalla ekki á mikið eftirlit og/eða löggæslu.	200.000 kr.	
<input type="checkbox"/> Flokkur III	Umfangsmiklir áfengisveitingastaðir, svo sem þar sem leikin er hávær tónlist og staðir sem kalla á meira eftirlit og/eða löggæslu.	250.000 kr.	
<b>Tegundir veitingastaðar - Veitingastaðir skiptast í eftirtaldir tegundir eftir starfsemi og þjónustu sem bjóða skal viðskiptavinum. Hver einstök tegund veitingastaða getur fallið undir fleiri en einn framangreindan flokk veitingastaða, í samræmi við þá starfsemi sem rekstrarleyfi viðkomandi staðar hljóðar um.</b>			
<input type="checkbox"/> A	Veitingahús	Veitingastaður með fjölbreyttar veitingar í mat og drykk og fulla þjónustu. Í veitingahúsi skal vera starfandi maður með fullnægjandi þekkingu í framreiðslu.	
<input type="checkbox"/> B	Skemmtistaður	Veitingastaður með reglubundna skemmtistarfsemi og fjölbreyttar veitingar í mat og/eða drykk. Hér undir falla einnig staðir þar sem aðaláhersla er lögð á áfengisveitingar, dans gesta, tónlist og langan afgreiðslutíma en engar eða takmarkaðar veitingar í mat.	
<input checked="" type="checkbox"/> C	Veitingastofa og greiðasala	Veitingastaðir með fábreyttar veitingar í mat og/eða drykk. Á slíkum stöðum er takmarkaðri þjónusta og/eða gestir afgreiða sig sjálfir að hluta eða öllu leyti. Hér undir falla t.d. mótuneyti og skyndibitastaðir og einnig söluskálar með aðstöðu til neyslu veitinga.	
<input type="checkbox"/> D	Veisluþjónusta og veitingaverslun	Staðir þar sem fram fer sala veitinga sem ekki er til neyslu á staðnum enda er slík sala meginstarfsemi staðarins.	
<input type="checkbox"/> E	Kaffihús	Veitingastaður með einfaldar veitingar í mat og/eða drykk þar sem aðaláhersla er lögð á kaffiveitingar. Hér undir falla t.d. bakarí sem hafa aðstöðu til neyslu veitinga á staðnum.	
<input type="checkbox"/> F	Krá	Veitingastaður með takmarkaða þjónustu og einfaldar eða engar veitingar í mat, þar sem aðaláhersla er lögð á áfengisveitingar og langan afgreiðslutíma.	
<input type="checkbox"/> G	Samkomusalir	Staðir sem eru sérstaklega útbúnir og ætlaðir til hvers kyns samkomuhalds og til þess leigðir út í atvinnuskyni til einstaklinga og/eða fyrirtækja, hvort sem er með eða án veitinga í mat og/eða drykk. Félagsheimili, íþróttasalir, flugskýli, vöruskemmur og önnur húsakynni sem að jafnaði eru ekki ætluð til samkomuhalds í atvinnuskyni geta fallið hér undir ef útleiga til skemmtanahalds fer oftar fram en tólf sinnum á ári.	

Gögn sem þurfa að liggja fyrir við afgreiðslu umsókna. Sýslumaður getur, ef óskað er, lagt til gögn skv. liðum b, d, e og g (gjöld til ríkissjóðs). Merkið við þau gögn sem umsækjandi lætur fylgja. (Greiða þarf sérstaklega fyrir sakavottorð 2.000 kr.). Æskilegt er að umsókn fylgi staðfesting á fyrirsvári lögaðila (vottorð fyrirtækjaskrár kostar 700 kr.)

Sé umsækjandi lögaðili skulu eftirtalin gögn fylgja umsókn um rekstrarleyfi eða þeirra aflað rafrænt eftir því sem við verður komið:

- a) Starfsleyfi heilbrigðisnefndar.
- b) Búsetuvottorð fyrir forsvarsmann umsækjanda.
- c) Vottorð um búsföræði fyrirtækis og forsvarsmanns þess.
- d) Staðfesting ríkisskattstjóra á virðisaukaskattsnúmeri.
- e) Sakavottorð forsvarsmanns.
- f) Yfirlýsing umsækjanda varðandi skuldastöðu gagnvart lífeyrissjóðum.
- g) Vottorð frá innheimtumanni ríkissjóðs, og eftir atvikum sveitarfélagi, um skuldastöðu umsækjanda og forsvarsmanns hans.
- h) Nákvæm teikning af húsnæði. Ef um blandaða notkun húsnæðis er að ræða skal fylgja staðfest afrit af aðaluppdrætti þess þar sem fram kemur afmörkun þess rýmis sem ætlað er fyrir reksturinn og skal tilgreina stærð þess í fermetrum. Einnig skal fylgja með umsókn upplýsingar um aðgengi að almennum bílastæðum eða bílastæðum sem fylgja gististað samkvæmt eignaskeyti-yfirlýsingu.
- i) Ef um er að ræða útveitingaleyfi, teikning þar sem fram kemur stærð og skipulag úti-svæðis.
- j) Staðfesting fyrri leyfishafa um að hann hafi hætt rekstri, ef við á.

Sé umsækjandi einstaklingur skulu eftirtalin gögn fylgja umsókn um rekstrarleyfi eða þeirra aflað rafrænt eftir því sem við verður komið:

- a) Starfsleyfi heilbrigðisnefndar.
- b) Búsetuvottorð.
- c) Vottorð um búsföræði.
- d) Staðfesting ríkisskattstjóra á virðisaukaskattsnúmeri.
- e) Sakavottorð.
- f) Yfirlýsing umsækjanda varðandi skuldastöðu sína gagnvart lífeyrissjóðum.
- g) Vottorð frá innheimtumanni ríkissjóðs, og eftir atvikum sveitarfélagi, um skuldastöðu.
- h) Nákvæm teikning af húsnæði. Ef um blandaða notkun húsnæðis er að ræða skal fylgja staðfest afrit af aðaluppdrætti þess þar sem fram kemur afmörkun þess rýmis sem ætlað er fyrir reksturinn og skal tilgreina stærð þess í fermetrum. Einnig skal fylgja með umsókn upplýsingar um aðgengi að almennum bílastæðum eða bílastæðum sem fylgja gististað samkvæmt eignaskeyti-yfirlýsingu.
- i) Ef um er að ræða útveitingaleyfi, teikning þar sem fram kemur stærð og skipulag úti-svæðis.
- j) Staðfesting fyrri leyfishafa um að hann hafi hætt rekstri, ef við á.

#### Athugasemdir umsækjanda:

#### Staðfesting:

- Með því að haka í þennan reit óska ég þess að sýslumaður afli þeirra gagna samkvæmt liðum b, d, e, og g

Staður og dagsetning:

Undirskrift umsækjanda

Staður og dagsetning

Undirskrift forsvarsmanns eða umboðsmanns umsækjanda

ALCANESI 10/6'17

Gulm. Sigv

#### Upplýsingar um nauðsynleg fylgigögn:

Liggi starfsleyfi heilbrigðiseftirlits ekki fyrir þegar sótt er um rekstrarleyfi getur umsækjandi sótt um slíkt leyfi samhliða umsókn um rekstrarleyfi. Umsókn um starfsleyfi má nálgast á vef heilbrigðisnefnda í því umdæmi sem starfsemi er fyrirhuguð. Upplýsingar um heilbrigðiseftirlitssvæðin má finna á vef Umhverfisstofnunar <https://www.ust.is/atvinnulif/heilbrigðiseftirlit/heilbrigðiseftirlitssvaedin/> :

Ekki er nauðsynlegt að leggja fram búsetuvottorð í þeim tilvikum þegar umsækjandi er íslenskur ríkisborgari eða ríkisborgari annarra ríkja innan Evrópska efnahagssvæðisins. Í slíkum tilvikum getur sýslumaður aflað gögnum um búsetu ef óskað er.

Búsföræðisvottorð fæst hjá héraðsdómstól í því umdæmi sem umsækjandi er með skráð lögheimili. Sækja má um það rafrænt á vef héraðsdómstóla <https://www.domstolar.is/>

Staðfestingu Ríkisskattstjóra á virðisaukaskattsnúmeri má sækja rafrænt á <https://www.rsk.is/fyrirtaekjaskra/>

Sakavottorð má sækja hjá embættum sýslumanna. Sakavottorð kostar kr. 2.000,-

Yfirlýsingu um skuldastöðu gagnvart lífeyrissjóðum má nálgast á vef sýslumanna [www.syslumenn.is](http://www.syslumenn.is)

Vottorð um skuldastöðu frá innheimtumanni ríkissjóðs má nálgast á skrifstofu sýslumanns. Að beiðni getur sýslumaður kannað hvort að þetta skilyrði sé uppfyllt við móttöku umsóknar

Samþykkt teikningu af húsnæði má nálgast hjá byggingafultrúa í því sveitafélagi er fasteign er staðsett.

Eyðublað um staðfestingu frá fyrri leyfishafa um að hann hafi hætt rekstri, má nálgast á vef sýslumanna [www.syslumenn.is](http://www.syslumenn.is)

Samþykkt 6. fundi  
 byggingarnefndar Alþingis  
 16.10.1986  
 Magnús H. Stefánsson  
 Framboðsgætt

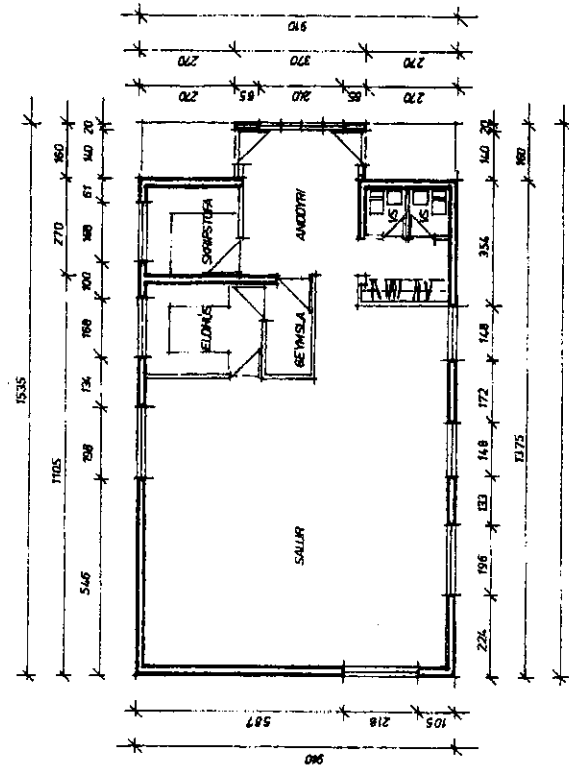
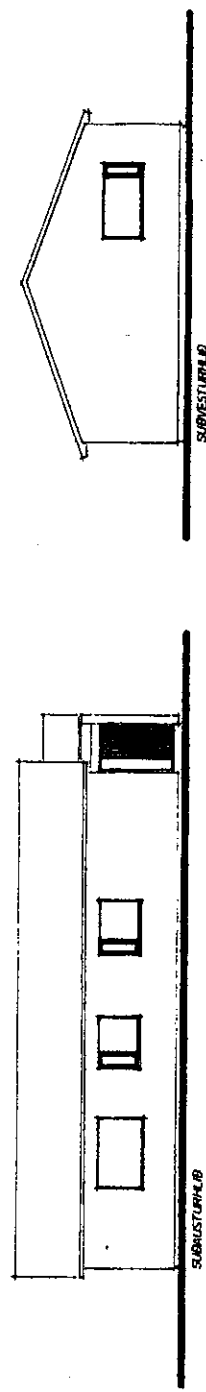
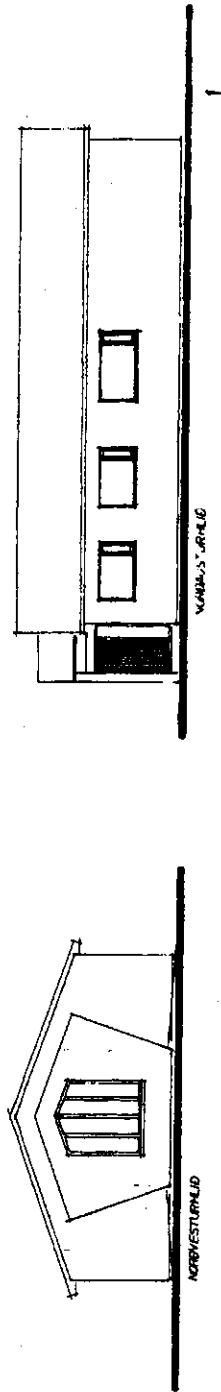

NÚVERANDI STÆRN	107.8 m <sup>2</sup>	390.0 m <sup>2</sup>
STÆKKUN	22.7 -	80.6 -
SAMTALS	130.5 m <sup>2</sup>	460.6 m <sup>2</sup>

HÚSIÐ ER TIMBURHÚS Á STEYPTUM SÖKKLI  
 OG VERÐUR STALKUÆTT

GOLFSKÁLINN VIÐ JÖRUNDARHOLT  
 STÆKKUN (ANDDYRI OG SKRIFSTOFA)

GRUNNINGND SKURÐUR OG ÚTLIT  
 1:100 12.10.1986 MHÓL

Magnús H. Stefánsson arkitekt FAU TERNASTOFA  
 Skrifstofa 21 300 Alþingis sími 59-2219

Magnús H. Stefánsson