

Afstöðumynd

1 : 500

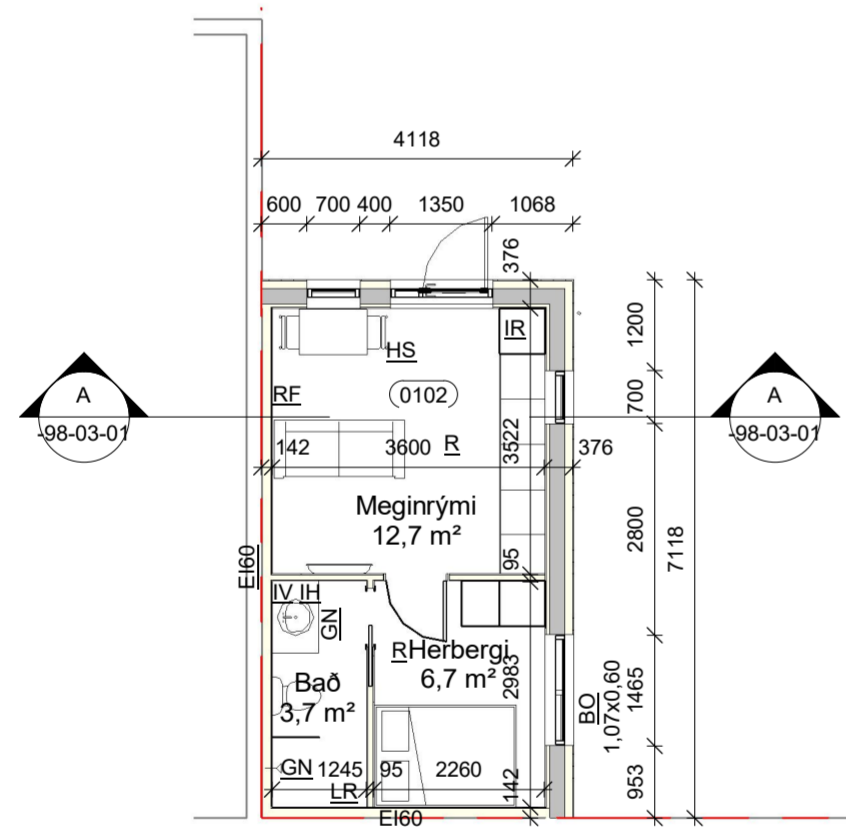

Grunnmynd Jarðhæðar

1 : 100

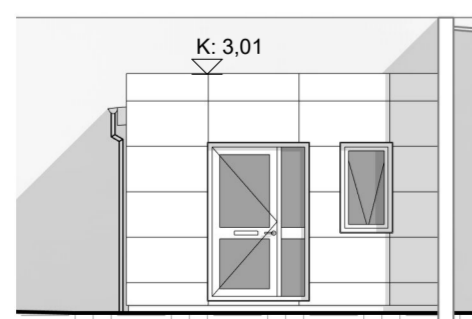

Norðvestur

1 : 100

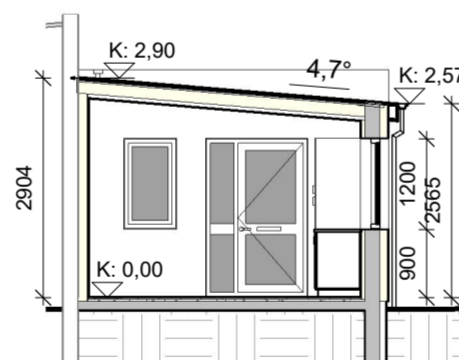

Skurður A-A

1 : 100

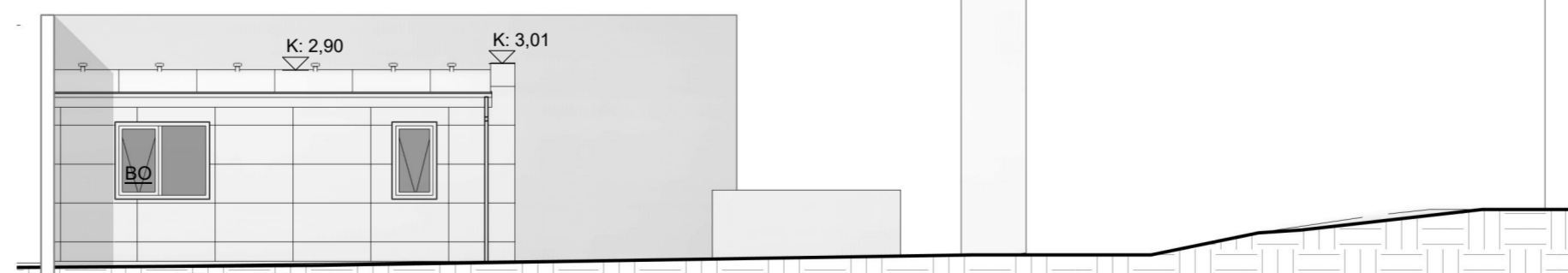

Norðaustur

1 : 100

Byggingarlýsing: Suðurgata 34, staðgreinir: 3000-1-00091310. Íbúðarhúsalóð: 395,5 m².

Almenn lýsing
Núverandi hús er bílgeymsla frá 1967, 28 m² sem tilheyrir eldra íbúðarhúsi frá 1935, 260,6 m². Breytt bílgeymsla verður gestaíbúð 29,3 m² sem tilheyrir áfram eldra íbúðarhúsi frá 1935. Nýtingarhlutfall lóðar er óbreytt 0,73.

Undirstöður og botnplata eru úr steinsteypu og helst óbreytt. Gólf í votrymi útfærast með falli að niðurföllum.

Núverandi útveggir eru úr steinsteypu, óeinangraðir. Verða einangraðir að utan og klæddir álplötum til samræmis við íbúðarhús á lóð og litavali, að innan verða veggir einangraðir í lagnagrind og klæddir gífsplötum.

Þak er hefðbundið sperruþak klætt bárujárni, verður klætt eldsöðnum þakpappa.

Þar sem endurbygging á sér stað skal einangrun ávallt vera miðuð við ákvæði gr. 13.3.3, töflu 13.02 um hámarks U-gildi einstakra byggingahluta.

Nýir gluggar og hurð eru plastgluggar og hurð úr 116 mm þykkum PVC- U prófil með stálkjarna og með tvöföldu einangrunargleri. (K-gler) Litur: Hvítur til samræmis við íbúðarhús á lóð.

Skýli fyrir sorptunnur er staðsett á milli núverandi íbúðarhús og íbúðar (áður bílgeymslu).

Yfirborð lóðar er hellulagt umhverfis hús (áður bílgeymslu) og einnig umhverfis íbúðarhús og upp að suðurgötu. Annað yfirborð er malarfylling E50. Frágangur á lóðarmörkum útfærast í samráði við nágranna.

Brunavarnir:
Allar klæðningar eru í flokki 1 og gólfefni í flokki G.
Viðurkennt slökkvitæki er staðsett við útgang og reykskynjarar í megin rými og herbergi.

Lagnaleiðir:
Vatnslagnir eru í ídráttarrórum í gólfplötu og veggjum.
Tengigrind frá hitaveitu er staðsett í tengiskáp í baðherbergi og þaðan er lagt í gólfplötu og veggi og tengt hitakerfi

Rafmagnsinntak er staðsett í tengiskáp í meginrými og rafmagnstafla í sama rými.

Ekki er hreyft við núverandi burðarvirki hússins, en stærðum og staðsetningu glugga og hurða er breytt að ákveðnu leiti. Byggt er upp í einstaka hurðar- og gluggagöt á viðurkenndan hátt.

Bílastæði er vinstra megin við hús-götu frá Suðurgötu.

Skýringar:

Lóðarstærð:	425 m ²
Nýtingarhlutfall:	0,73
Bílastæði:	eru á lóð baka til við íbúðarhús og til hliðar við íbúð (áður bílgeymslu).

Helstu brúttó stærðir:

Botnplata	m ²	m ³
Jarðhæð	29,31	80,0

Kóti: 0,0 samsvarar núverandi gólfkóta jarðhæðar

- GN** táknar gólfniðurfall.
- BO** táknar björgunarp.
- R** táknar reykskynjara.
- IH** táknar inntaksstað fyrir heitt vatn.
- IV** táknar inntaksstað fyrir kalt neysluvatn.
- IR** táknar inntaksstað fyrir rafmagn.
- RF** táknar staðsetningu á rafmagnstöflu.
- HS** táknar handslökkvitæki.
- LR** táknar loftræstingu

Upphaflegur höfundur: Verkfræði- og teiknistofan s/f Akranesi
Björgvin Sæmundsson, Njórður Tryggvason og Jóhannesson Ingibjartsson

Heimilisfang: Suðurgata 34 Akranesi

Verkefni: Endurbygging

Verkefngund: Breyting bílgeymslu í gestaíbúð

Landnúmer: L132211 Staðgreinir: 3000-1-00091310

Gestaíbúð

Aðaluppdráttur

Hannað af: ÞH/ÍA	Matshluti: 02
Teiknað af: ÞH	Mælikvarði: 1:100/1:500
Yfirfarið af:	Dagsetning: 02.11.2022

Þorsteinn Haraldsson Byggingafræðingur BFI

TH HÖNNUN

GVENDARGEISLA 48 - 113 - REYKJAVÍK
SÍMI: 6937063
KENNITALA: 190452-4179
NETFANG: steinhar442@gmail.com

A-98-03-01

Númer Útgáfa

